



GESTLEASE
ING

www.gestlease.com



ACHAT - VENTE - LOCATION

17 Route d'Eschau - 67400 ILLKIRCH

03 90 29 84 78

commercial@gestlease.com

Mittwoch, 14. januar 2026, 19:16 uhr

MERCEDES AROCS 3343

190.000,00 € HT

LKW - Träger

<https://www.gestlease.com/de/engines/250560-mercedes-aroacs-3343>



Neu? : Ya
Referenz : 250560
Marke : MERCEDES
Modell : AROCS 3343
P.M.E.C Datum : 06.01.2025
Meterkilometer : 13074 kms
Getriebetyp : AUTOMATIQUE
Körperarbeit : HYDROCUREUR
Abgestürzt? : Ya
Absturzbeschreibung :

***** ! Matériel accidenté/Damaged équipement/Verunglücktes Material ! *****

Reference : 250560

Type : PORTEUR / HYDROCUREUR

Marque / Modèle : MERCEDES AROCS 3343

Date de première mise en circulation : 06/01/2025

Kilométrages au compteur : 13 074

Formule des roues : 6X4

Boîte : AUTO

Commentaire : MOTEUR DEMARRE

***** ! Matériel accidenté !*****

- Circonstances sinistre : Renversement

- Procédure : VEI avec suivi expertise

Matériel accidenté vendu en l'état, vente à professionnel ou pour l'exportation.

* !Attention, les véhicules ne peuvent faire l'objet d'aucune garantie, reprise, échange, remboursement ou réclamation à l'issue de la vente!*

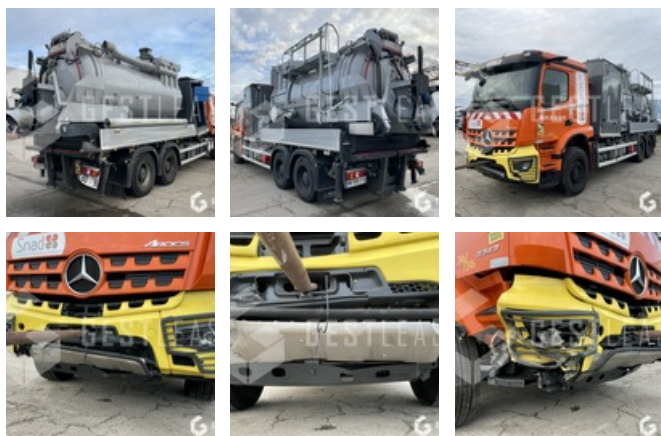



* !Please note: vehicles cannot be covered by any guarantee, trade-in, exchange, refund or claim at the end of the sale.!!*

Prix de vente hors taxes.

Livraison possible en supplément du prix de vente.

Plus d'informations et photos sur notre site internet !

Prenez rendez-vous pour que nous puissions vous recevoir dans les meilleures conditions !

Notre société, spécialisée dans l'achat et la vente, dispose d'un parc matériel de plus de 100 000 m2 au Sud de Strasbourg. Nous possédons plus de 350 matériels comprenant engins de chantier / manutention / matériel agricole / poids lourds / V.P. / V.U un stock renouvelé tous les mois. Nous aurons ainsi le plaisir de vous accueillir dans nos locaux au 17 Route d'Eschau, 67400 ILLKIRCH-GRAFFENSTADEN

*Descriptif sous réserve d'erreur

*Vorbehaltlich der Finanzierungsfreigabe durch unseren Kreditausschuss